

03 **CORTE A-A'**
Escala: 1 : 50

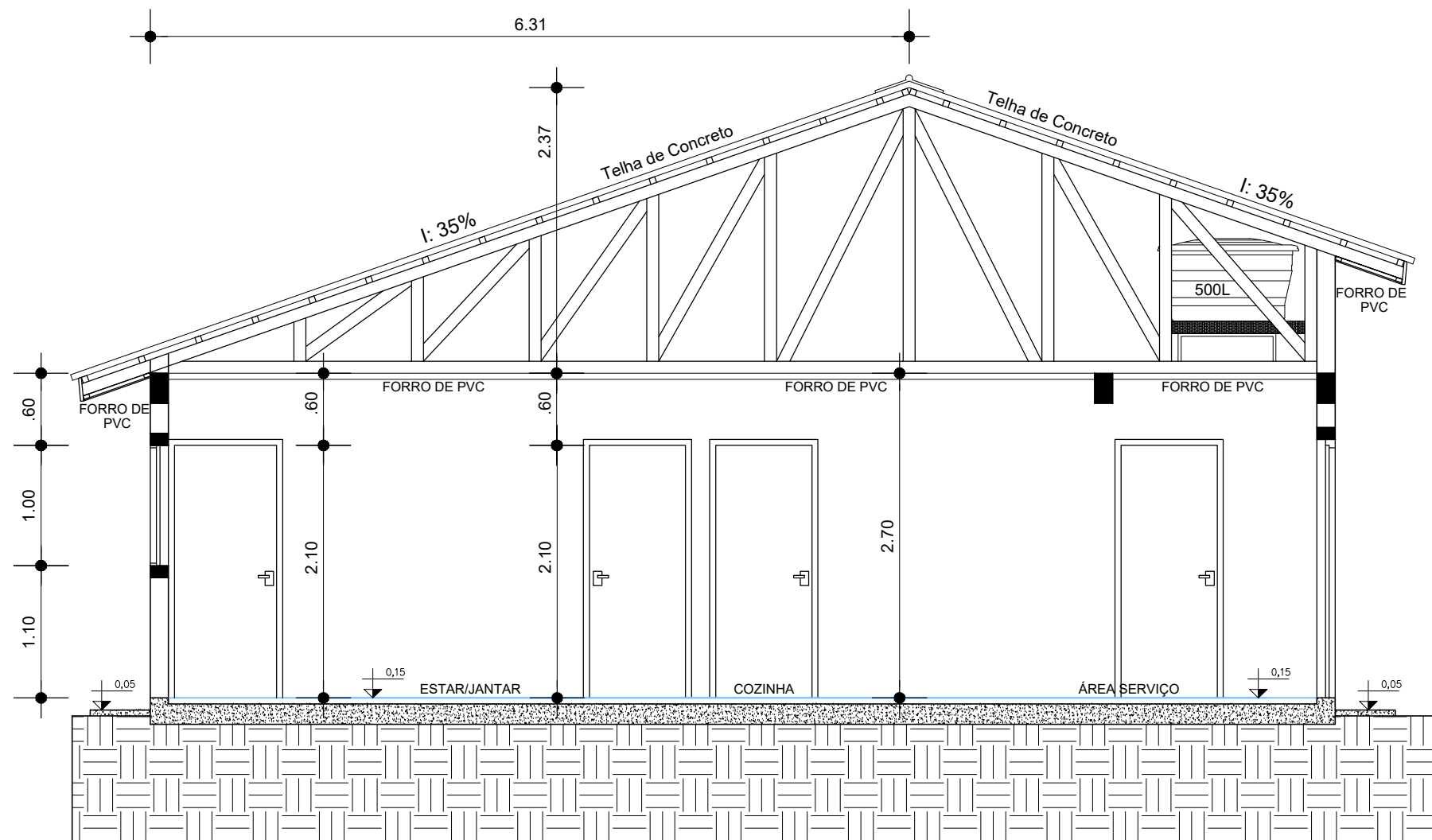

04 **CORTE B-B'**
Escala: 1 : 50

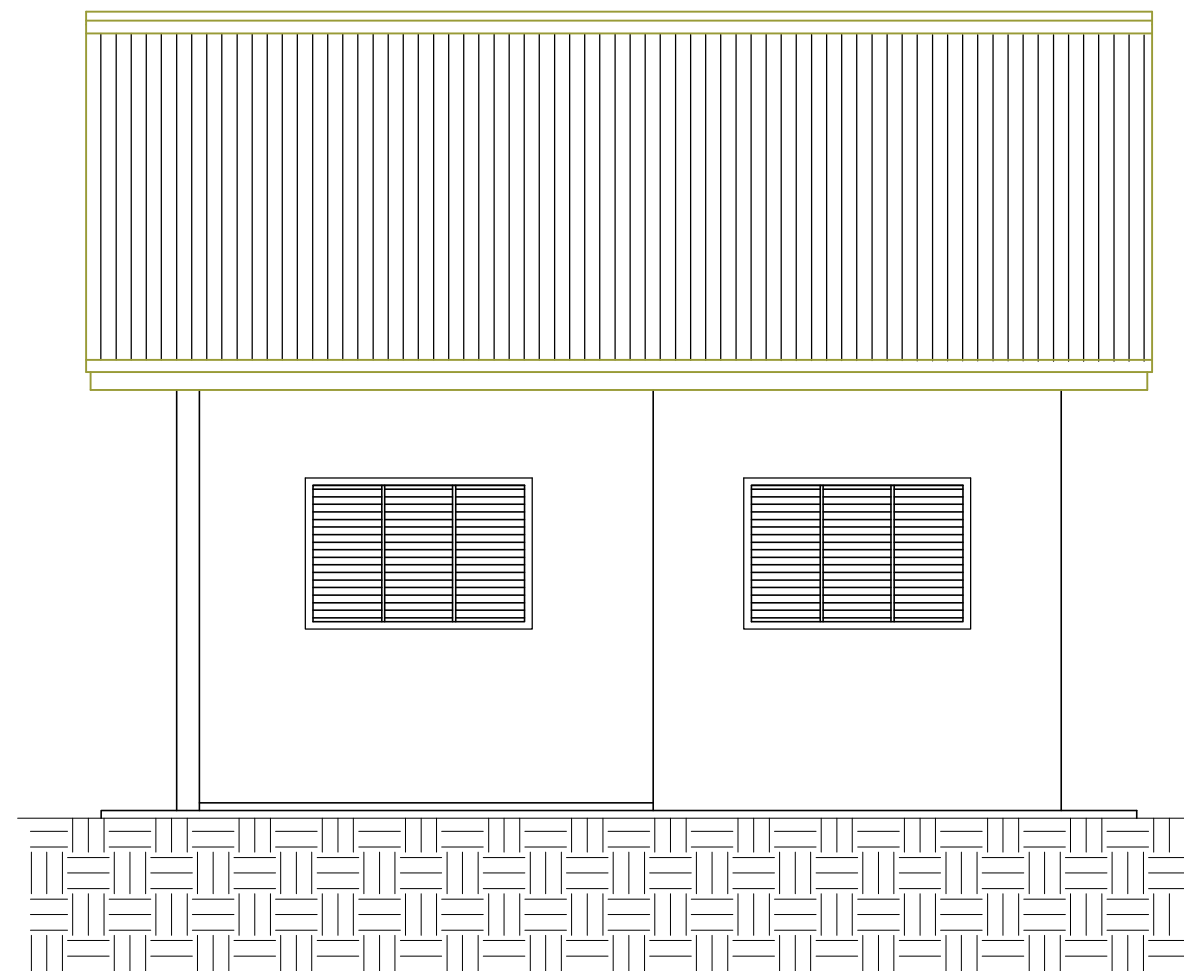

05 **FACHADA PRINCIPAL**
Escala: 1 : 50

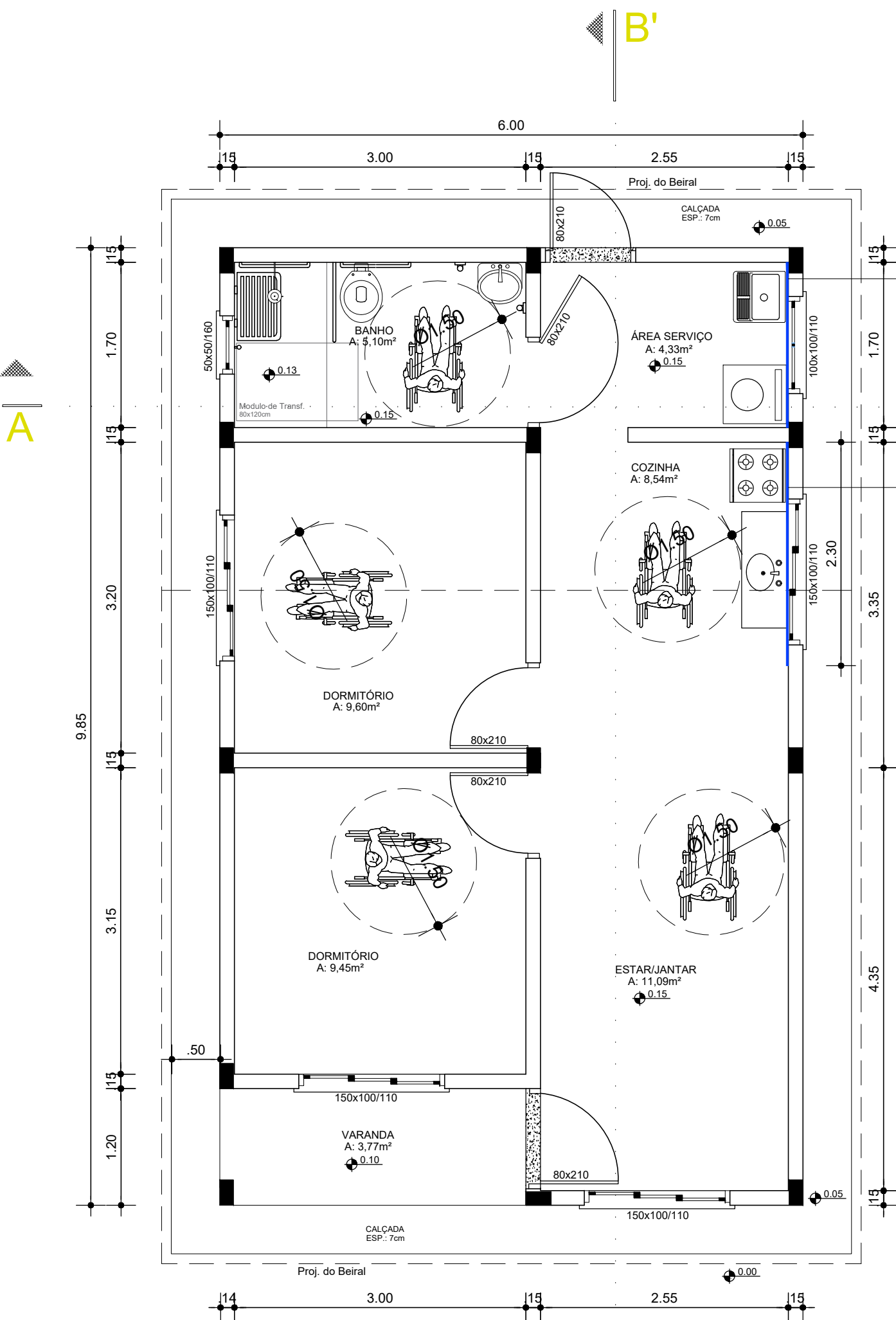

01 **PLANTA BAIXA - TÉCNICA**
Escala: 1 : 50
Área: 59,10 m²

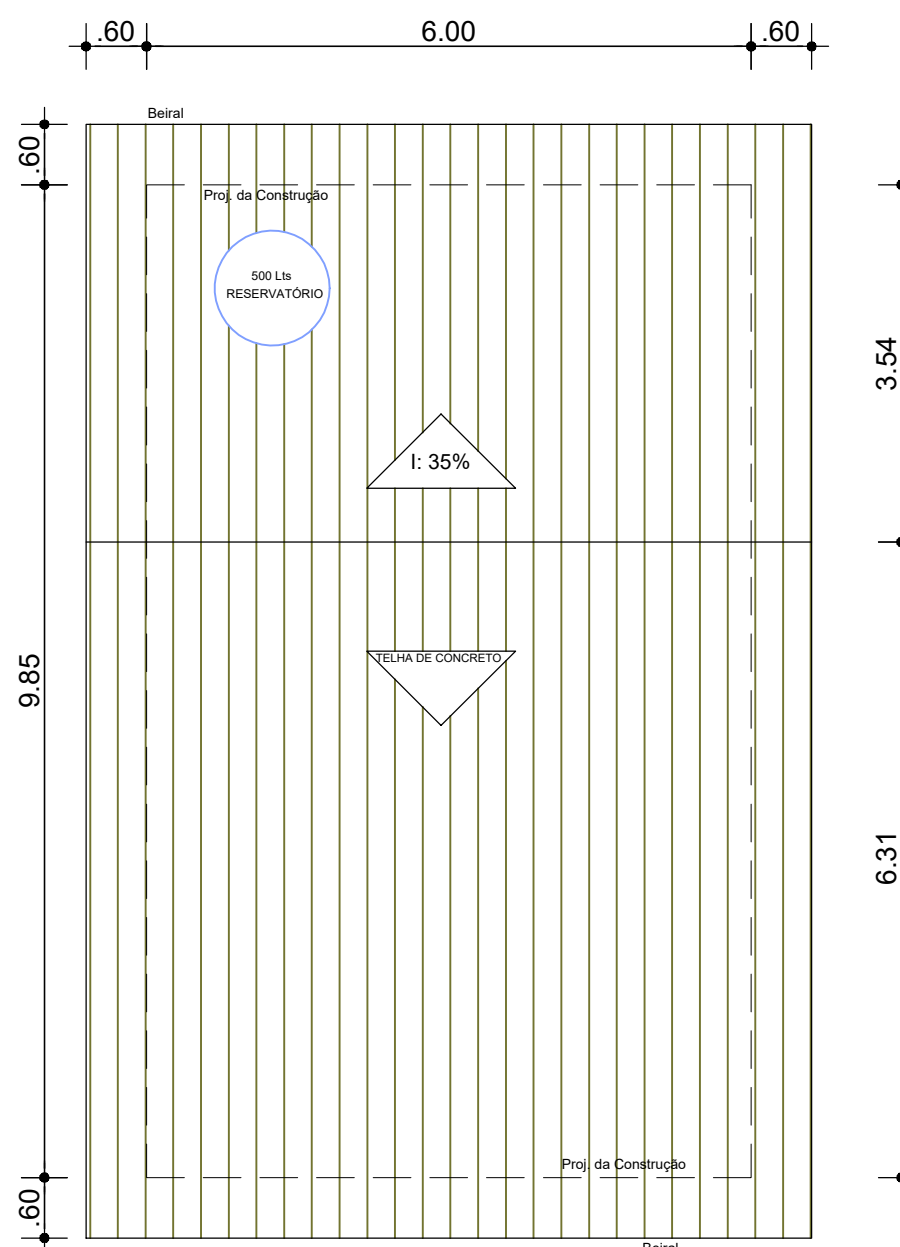
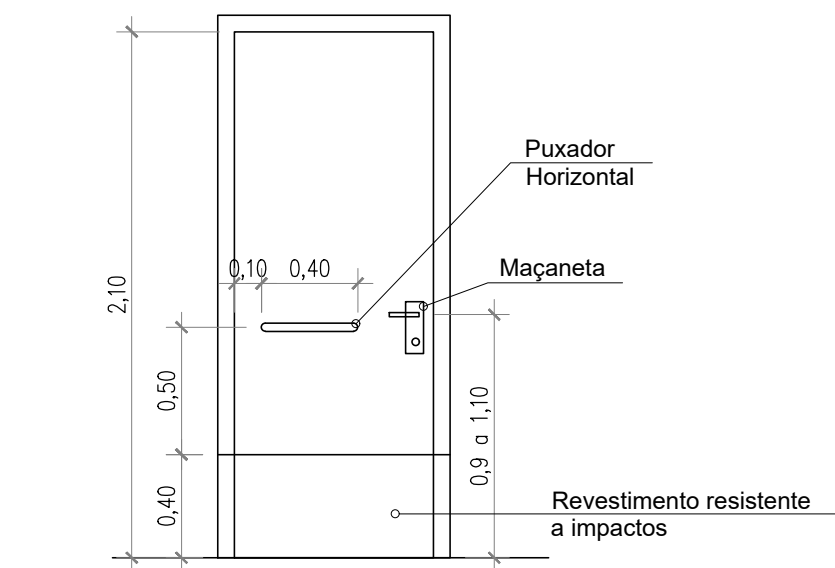
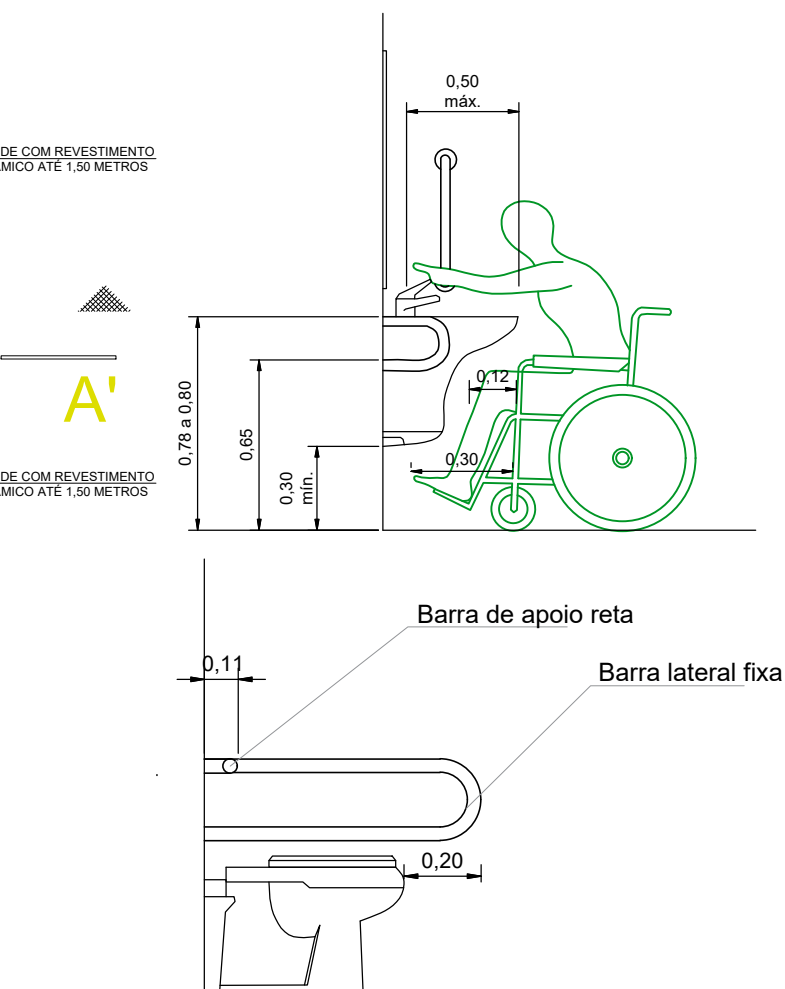

02 **PLANTA BAIXA - COBERTURA**
Escala: 1 : 75

GIOVANI FÊRASSO ARQUITETO URBANISTA www.gfdesenhos.com.br gfdesenhos @gfdesenhos		OBRA: LOTEAMENTO LAJUS - Programa Minha Casa Minha vida - FNHIS LOCAL: RUA JULIO GOLIN - BAIRRO HOMERO - NONOAI - RS	
PROJETO: PROJETO ARQUITETÔNICO		ASSUNTO: PLANTA BAIXA - CORTES - FACHADA E COBERTURA	
PROPRIETÁRIO:		PRANCHA: 03/04	
RESPONSÁVEL TÉCNICO:		MUNICÍPIO DE NONOAI CNPJ: 01.615.657/07-00001-07 GOV.BR GIOVANI LUIS FÊRASSO CAU RS: A189382-3	
ÁREA: 59,10 m²		ESCALA: 1:50	DATA: JULHO/2025
		DESENHO: GF ARQUITETURA E CONSTRUÇÕES	